CELESTIAL CAMEL

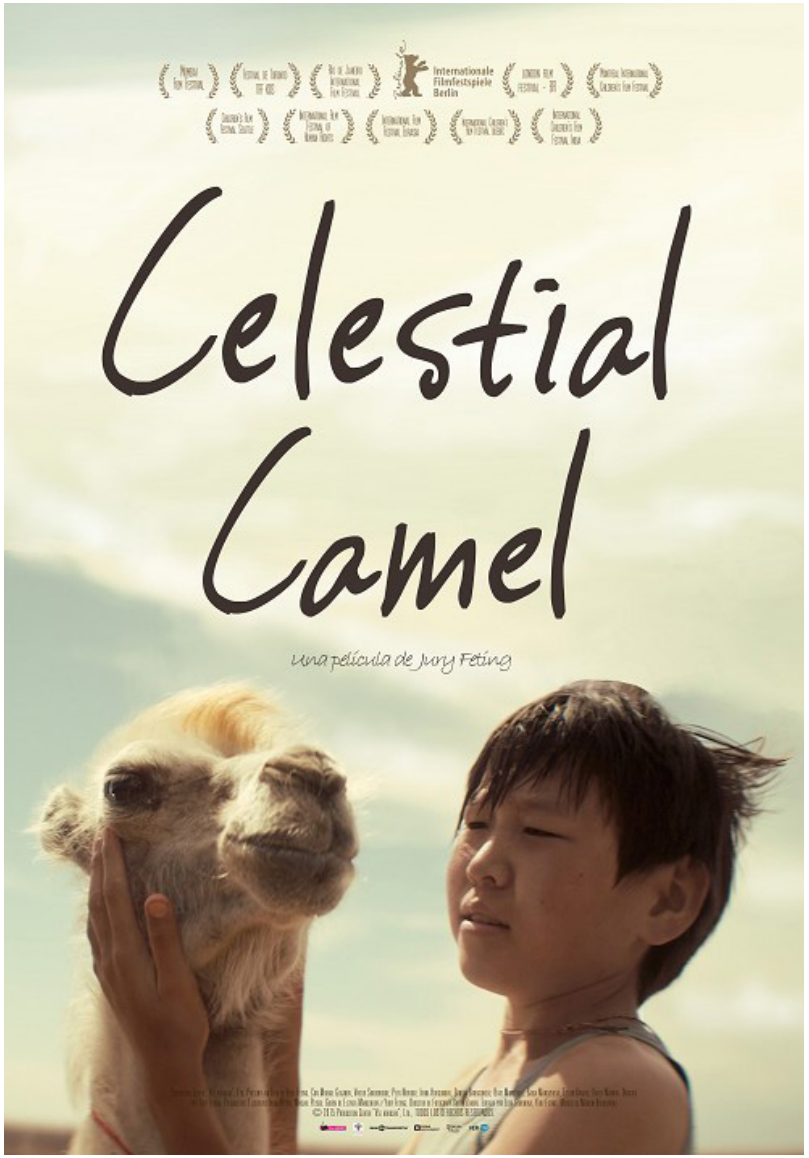

CLICK AQUÍ PARA VER EL TRÁILER DE LA PELÍCULA

Sinopsis

En la Mongolia Rusa, los kalmukos creen que el nacimiento de un camello albino es signo de buena suerte, como lo es Altynka, la nueva cría de una familia de pastores de la estepa. Pero al cabo de unos meses, con la terrible sequía y un nuevo hijo en camino, la familia se ve obligada a venderla para poder sobrevivir y mantener a sus tres hijos. Bayir, a sus doce años, siendo el mayor de sus hermanos, se queda al cuidado de los niños y de la granja mientras sus padres parten hacia la ciudad, preparados para el parto. Pero esa noche, Mara, la desesperada madre de la cría albina, también consigue escaparse en busca de su hijo vendido. Su desaparición, supone un desastre para el sustento familiar, por lo que Bayir emprenderá un viaje por la estepa, subido en una vieja moto, para encontrar a los dos camellos que tanto quiere.

Ficha técnica

Dirección: Jury Feting
Título original: Nebesnyy verblyud
Nacionalidad: Rusia
Duración: 90'
Género: Aventuras, Familiar
Año: 2015

Intérpretes

Mikhail Gasanov
Irina Hurgunova
Danzan Badrashkiev
Batr Mandzhiev

Festivales

La película ha estado presente en varios premios y festivales, entre los que destacan:

Berlin International Film Festival (2015): Nominada a Mejor Película en la sección Generación Kplus

Montréal International Children's Film Festival (2016): Nominada a Mejor Película.

VER CINE